ZMIANA MIEJSCOWEGO PLANU ZAGOSPODAROWANIA PRZESTRZENNEGO GMINY SKRZYSZÓW

ŁĘKAWICA

ZAŁĄCZNIK NR 3
do uchwały nr XI/117/11
RADY GMINY SKRZYSZÓW
z dnia 28 listopada 2011 r.

obszary, dla których przypisuje się do sporządzania zmiany planu miejscowego

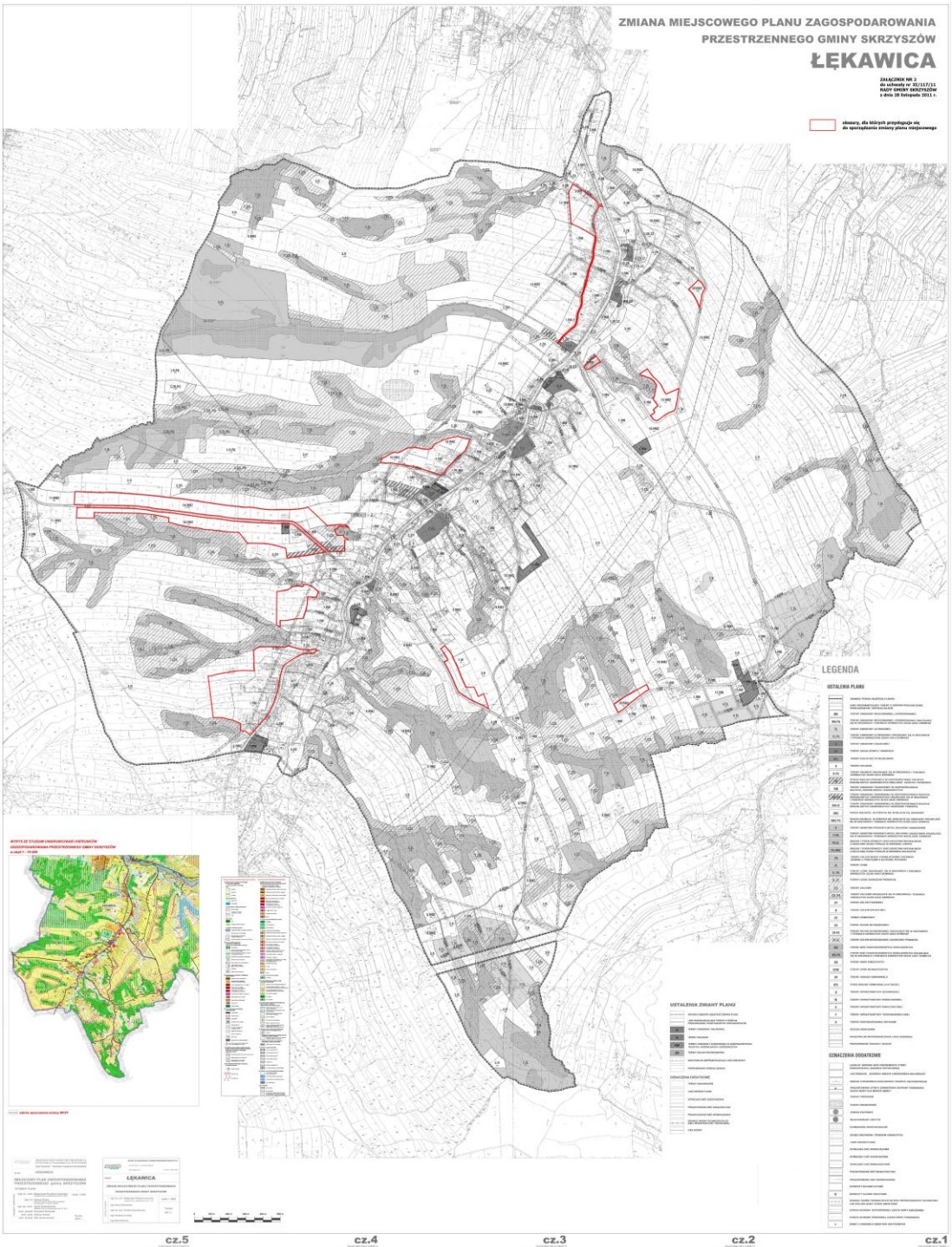

cz.5 cz.4 cz.3 cz.2 cz.1